

**Notitie**

Referentienummer  
333338

Kenmerk  
333338HB

Betreft  
Quickscan locaties herinrichting N302 te Meerveld

**1 Algemeen**

Het plangebied ligt in de gemeente Apeldoorn en betreft twee deellocaties langs de N302 in de plaats Meerveld. De locaties betreffen twee wegtracés met een lengte van circa 50 m (aansluiting 't Rechtewegje) en een lengte van circa 130 m (Parallelweg Fonteyn). De gemiddelde maaiveldhoogte in het plangebied betreft ongeveer 28 m +NAP. De opdrachtgever is voornemens de provinciale weg N302 te herinrichten, waarbij onder meer de aansluiting bij 't Rechtewegje wordt aangepast en een Parallelweg wordt aangelegd. Bij de uitvoering van graafwerkzaamheden in het plangebied kunnen mogelijke aanwezige archeologische resten in de ondergrond beschadigd of vernietigd worden.

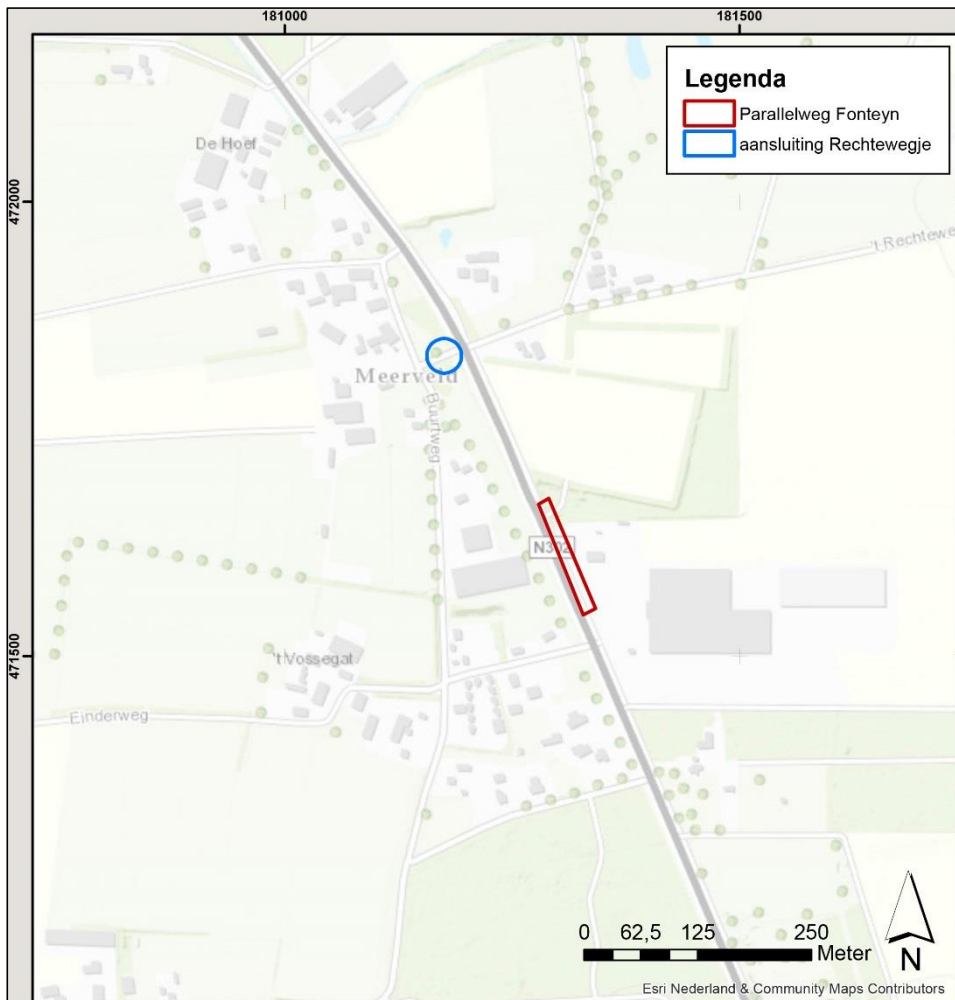

Locatie plangebied

## 2 Bodem

Het plangebied ligt in de Veluwe. De Veluwe bestaat voor een groot deel uit stuwwallen, die in de voorlaatste ijstijd (het Saalien) zijn ontstaan door opstuwing door landijs. Tijdens de laatste IJstijd (het Weichselien) is in een koud en droog toendralandschap dekzand afgezet, dat ook thans nog aan of nabij het oppervlakte ligt.

### *Aansluiting 't Rechtewegje*

Ter plekke van het deeltracé Aansluiting 't Rechtewegje komen hoge zwarte enkeerdgronden met leemarm en zwak lemig zand voor (zEZ21). Hoge zwarte enkeerdgronden behoren tot de dikke eerdgronden. Dikke eerdgronden zijn gronden met een niet-vergraven, humushoudende bovengrond die dikker is dan 50 cm. Onder de humeuze bovengrond bevindt zich een podzolgrond. Enkeerdgronden ontstaan op podzolgronden doordat de akkers (vanaf de Middeleeuwen) bemest werden met mest en plaggen uit de potstal. In de loop van de eeuwen is er een donkerbruin dek (ook wel esdek genoemd) ontstaan waardoor de oude bouwvoor, met eventueel de archeologische resten, goed bewaard kan zijn gebleven. Enkeerdgronden zijn daarom archeologisch waardevol. Esdekken werden vaak aangelegd in relatief hoge delen in het landschap.

### *Parallelweg Fonteyn*

Ter plekke van het deeltracé Parallelweg Fonteyn komen holtpodzolgronden met leemarm en zwak lemig fijn zand voor (eenheid Y21). Een intacte podzolbodem bestaat van boven naar beneden uit een A-horizont (strooisellaag/humushoudende bovengrond; doorgaans niet meer herkenbaar of aanwezig), een E-horizont (uitspoelingslaag), een B-horizont (inspoelingslaag) en/of een BC-horizont (overgangslaag) en een C-horizont (het moedermateriaal). Podzolering ontstaat in relatief hoge en droge zandgronden. Dit waren in de Steentijd bij uitstek de locaties voor nederzettingen.

## 3 Archeologie

In de omgeving van het plangebied zijn twee waarnemingen gedaan:

1. De vondstmelding in een oud archief van prehistorisch aardewerk uit het Midden Neolithicum tot Vroege Bronstijd (Archis2 waarneming 41588), ongeveer 200 m ten oosten van het tracédeel Parallelweg Fonteyn.
2. Ongeveer 100 m ten noordwesten van het deeltracé Aansluiting 't Rechtewegje is de volgende waarneming gedaan van dierlijk bot (Archis2 waarnemingsnummer 441377:  
*Tijdens het gecombineerd verkennend en karterend booronderzoek zijn archeologische indicatoren aangetroffen die in verband kunnen worden gebracht met het bekende historische gebruik van de onderzoekslocatie (vanaf de 17e eeuw n. Chr.). Resten die wijzen op de aanwezigheid van een oudere vindplaats zijn niet aangetroffen.*

In de omgeving van het plangebied liggen geen AMK-terreinen.

Volgens de archeologische beleidsadvieskaart van de gemeente Apeldoorn ligt het tracédeel Aansluiting 't Rechtewegje in een gebied met archeologische waarden (categorie 2) en het tracédeel Parallelweg Fonteyn in een zone met een hoge archeologische verwachting (categorie 4)

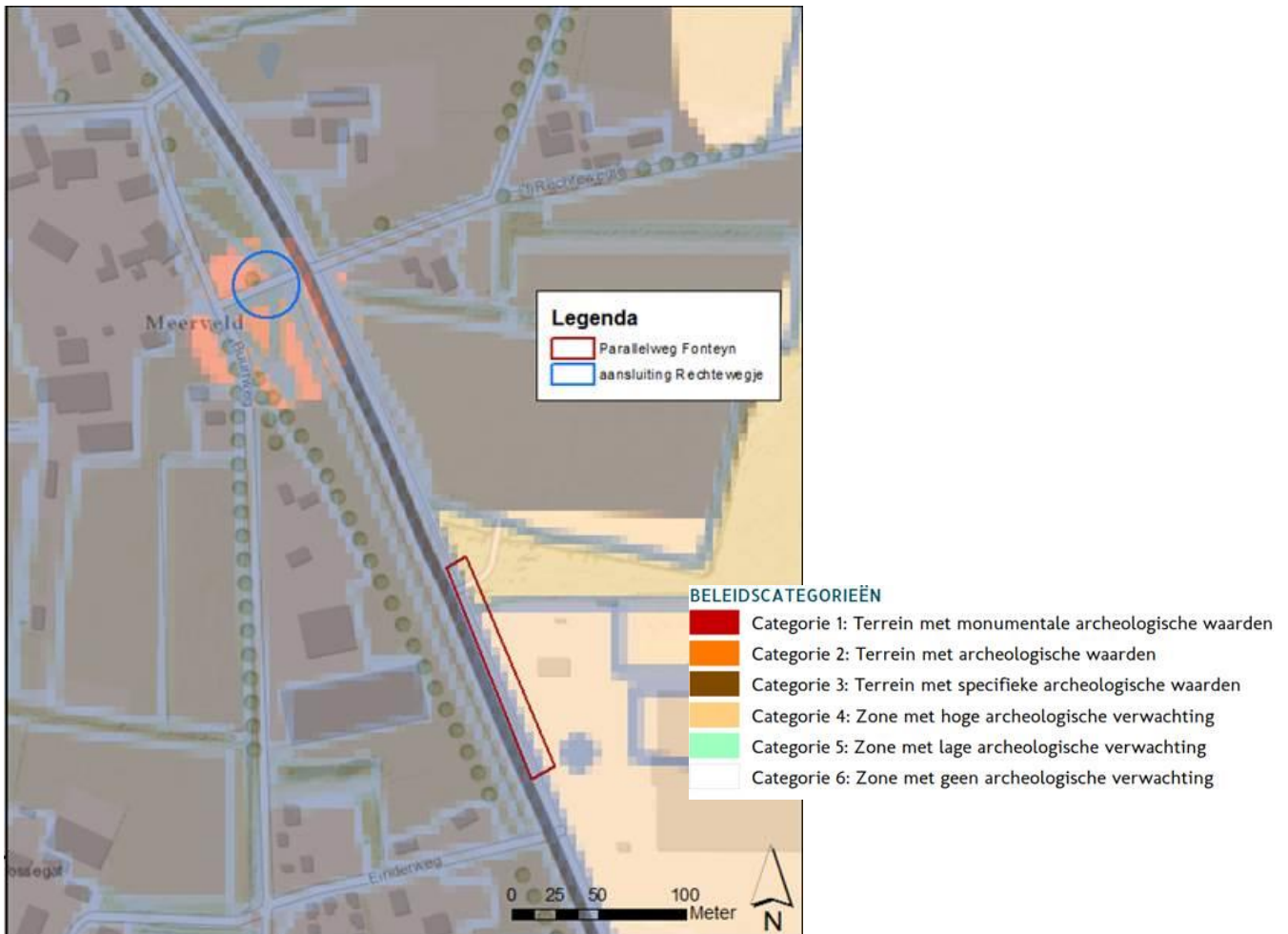

*Beleidskaart*

#### 4 Conclusie

Er geldt voor het gehele plangebied een hoge archeologische verwachting voor alle archeologische perioden. Deze verwachting zal in een uitgebreid bureauonderzoek nader gespecificeerd moeten worden. In dit bureauonderzoek zal ook een advies worden gegeven met betrekking tot de noodzakelijk geachte vervolgonderzoeken. Geadviseerd wordt om het archeologische onderzoek met betrekking tot de gehele herinrichting van de N302 als één onderzoek uit te voeren.

Er wordt geadviseerd met betrekking tot de resultaten van het onderzoek en deze aanbeveling contact op te nemen met de bevoegde overheid (gemeente Apeldoorn).